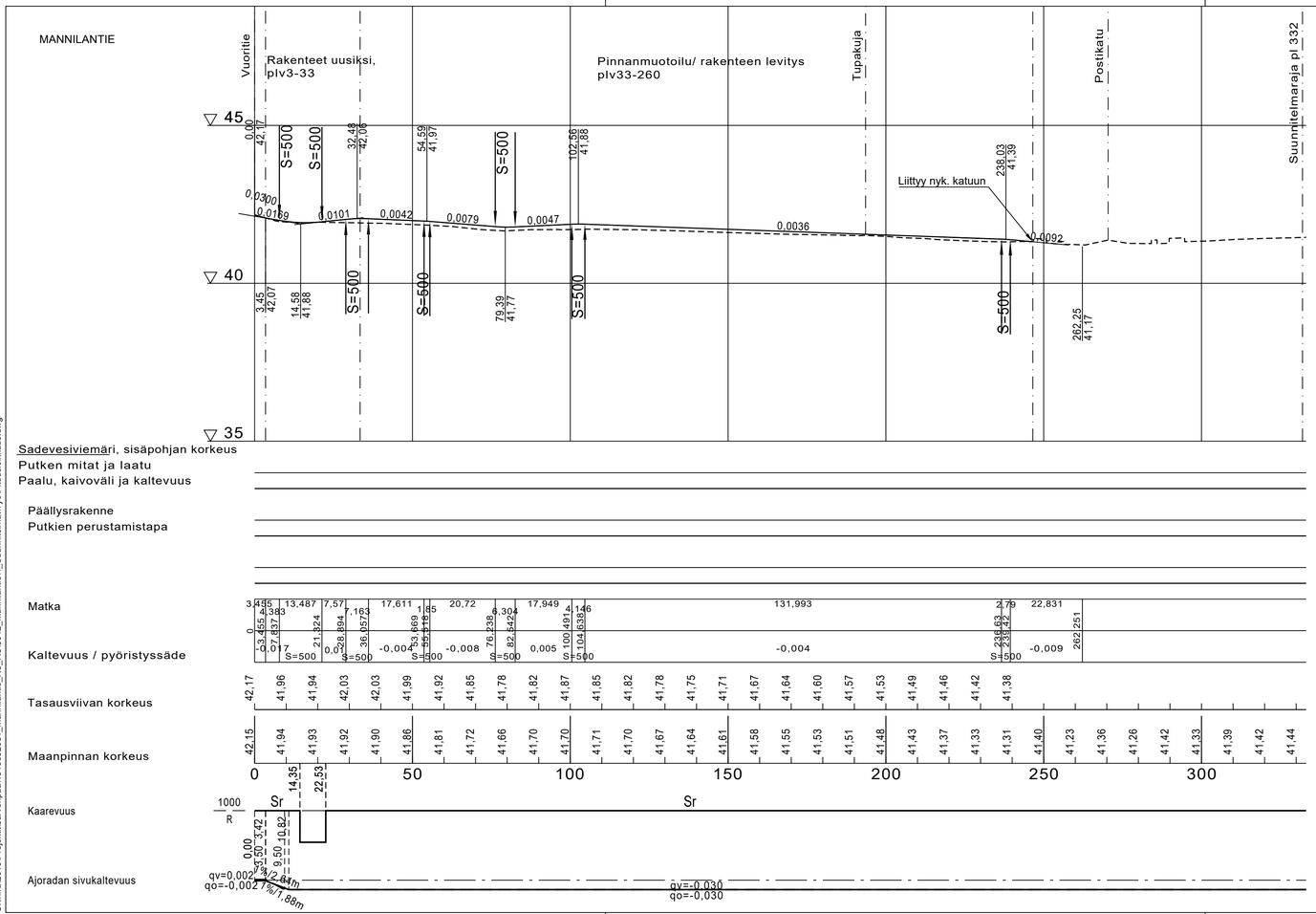

O:\infra\2019\Projektit\Järvenpää\1510052051_Mannilantie_KS_RS\5942_Mannilantie\4_Suunnitelmat\Tyo\Pituusleikkaus.dwg

MUUTOS			
JÄRVENPÄÄN KAUPUNKI KAUPUNKITEKNIIKKA SUUNNITTELUPALVELUT Seutulantie 12, 04400 Järvenpää puh. (09) 27191	PÄIVÄYS 5.3.2020	PIIRT.	
	SUUNN.		
	TARK.		
	HYV.		
Mannilantie *Mannilantie välillä Vuoritie - Postikatu* *Katusuunnitelma* *Pituusleikkaus, plv 0-332*	MITTAKAAVA 1:1000/1:100		
	PIIRUSTUKSEN N:O 5942-220-6		
Korkeustaso N2000, EUREF-FIN-tasokoordinaatisto ETRS-GK25	LIITTYY PIIR.N:O		
RAMBOLL	PÄIVÄYS	PIIRT.	
	SUUNN. Ville Törmänen		
	TARK. Teemu Vaara		